

Menu Scolaire

Du 26 au 30 janvier 2026

Au menu
cette semaine...



Lundi

Entrée :

Pamplémousse
au sirop

Plat :

Echine de porc



Mogettes



Dessert :

Crème dessert à la vanille

Gâteau individuel

Mardi

Entrée :

Salade de pommes
de terre et maïs

Plat :

Oeufs brouillés

Légumes piperade

Dessert :

Saint Albray

Oreillons de pêches

Mercredi

Entrée :

Crêpes au fromage

Plat :

Escalope de dinde



Champignons à la crème

Dessert :

Galette des rois

Jeudi

Entrée :

Salade verte et
dés d'emmental



Plat :

Boeuf en sauce



Gaufrettes de
pommes de terre

Dessert :

Orange



Vendredi

Entrée :

Carottes râpées



Plat :

Brandade de poisson



Dessert :

Vache qui rit



Liégeois chocolat

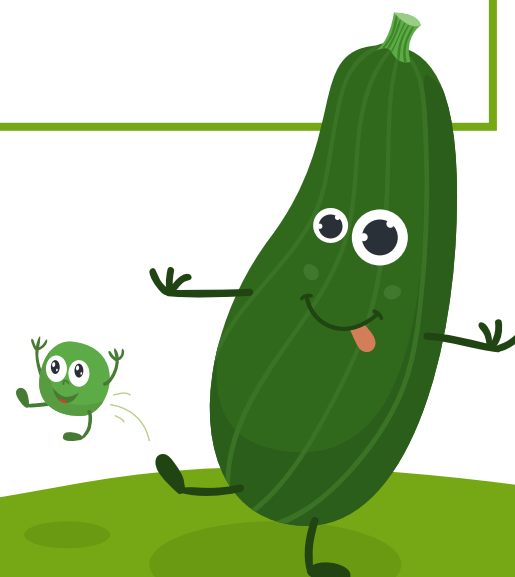
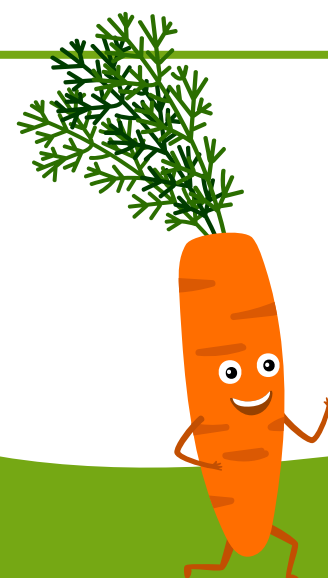
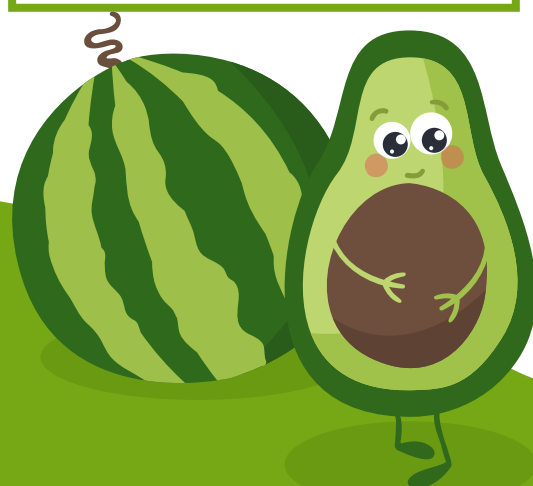

Tr : Traces éventuelles		Lundi 26 Janvier 2026			
	Pamplemousse au sirop	Échine de porc	Mogettes	Crème dessert à la vanille	Gâteau individuel
Gluten					X
Oeufs					X
Moutarde					
Arachides					
Fruit à coques					Tr
Lupins					
Sésame					
Céleri					
Soja					Tr
Produits laitiers			X	X	X
Sulfites					
Mollusques					
Crustacés					
Poissons					

Tr : Traces éventuelles		Mardi 27 Janvier 2026			
	Salade de pomme de terre et maïs	Oeufs brouillés	Légumes piperade	St Albray	Oreillon de pêche
Gluten					
Oeufs	X	X			
Moutarde	X				
Arachides					
Fruit à coques					
Lupins					
Sésame					
Céleri					
Soja					
Produits laitiers		X		X	
Sulfites	X				
Mollusques					
Crustacés					
Poissons					

Tr : Traces éventuelles		Mercredi 28 Janvier 2026			
	Crêpes au fromage	Escalope de dinde	Champignons à la crème		Galette des rois
Gluten	X	X			X
Oeufs	X				X
Moutarde					
Arachides					
Fruit à coques					X
Lupins					
Sésame					
Céleri					
Soja					
Produits laitiers	X	X	X		X
Sulfites					
Mollusques					
Crustacés					
Poissons					

	Description des allergènes	Date de Création 15-01-2024
---	----------------------------	-----------------------------

Tr : Traces éventuelles		Jeudi 29 Janvier 2026			
	Salade verte et dés d'emmental	Bœuf en sauce	Gaufrette de pomme de terre		Orange
Gluten		X			
Oeufs	X				
Moutarde	X				
Arachides					
fruit à coques	X				
Lupins					
Sésame					
Céleri		X			
Soja					
Produits laitiers	X				
Sulfites	X				
Mollusques					
Crustacés					
Poissons					

BRESSUIRE <i>La ville qui...</i>	Description des allergènes	Date de Création 15-01-2023
--	----------------------------	-----------------------------

Tr : Traces éventuelles		Vendredi 30 Janvier 2026			
	Carottes râpées	Brandade de poisson		Vache qui rit	Liégeois chocolat
Gluten					
Oeufs					
Moutarde	X				
Arachides					
fruit à coques					X
Lupins					
Sésame					
Céleri					
Soja					Tr
Produits laitiers				X	X
Sulfites	X				
Mollusques					
Crustacés					
Poissons		X			

	<p>LABELS ET ORIGINES DES DENRÉES SERVIES</p>	<p>Date de Création 15-01-2023</p>
---	---	------------------------------------



Agriculture biologique



Production Locale



Haute Valeur
Environnementale



Bien être animal et humain



Pêche responsable et durable



Certification environnementale
2



Appellation d'Origine Contrôlée



Viande de bœuf Française



Volaille française



Porc Français



Viande Ovine française